

Reporte archivos cargados FSE

Nombre del FSE:		Código del FSE:	
IED LAURA VICUNA		147001000307	
Última fecha de cargue:	Año:	Trimestre:	Estado:
12/07/2023	2023	2	OFICIALIZADO

Ha reportado 1 Establecimientos Educativos de 1 que conforman el Fondo

Información Establecimientos Educativos

Nombre del Establecimiento Educativo: IED LAURA VICUNA

Código DANE del Establecimiento Educativo: 147001000307

Ingresos Presupuestales

Fuente de Ingreso	Presupuesto Inicial	Presupuesto Definitivo	Monto Recaudado
Otras transferencias recursos públicos	0	11,484,000	11,484,000
Gratuidad	168,500,000	168,500,000	137,284,726
Recursos de capital-Superávit-Gratuidad	0	7,428,705	7,428,705
Recursos de Capital-Rendimientos Financieros-Gratuidad	0	2,861	2,861
Ingresos operacionales	17,500,000	25,426,530	13,948,030

Distribución fuente de ingresos presupuestales

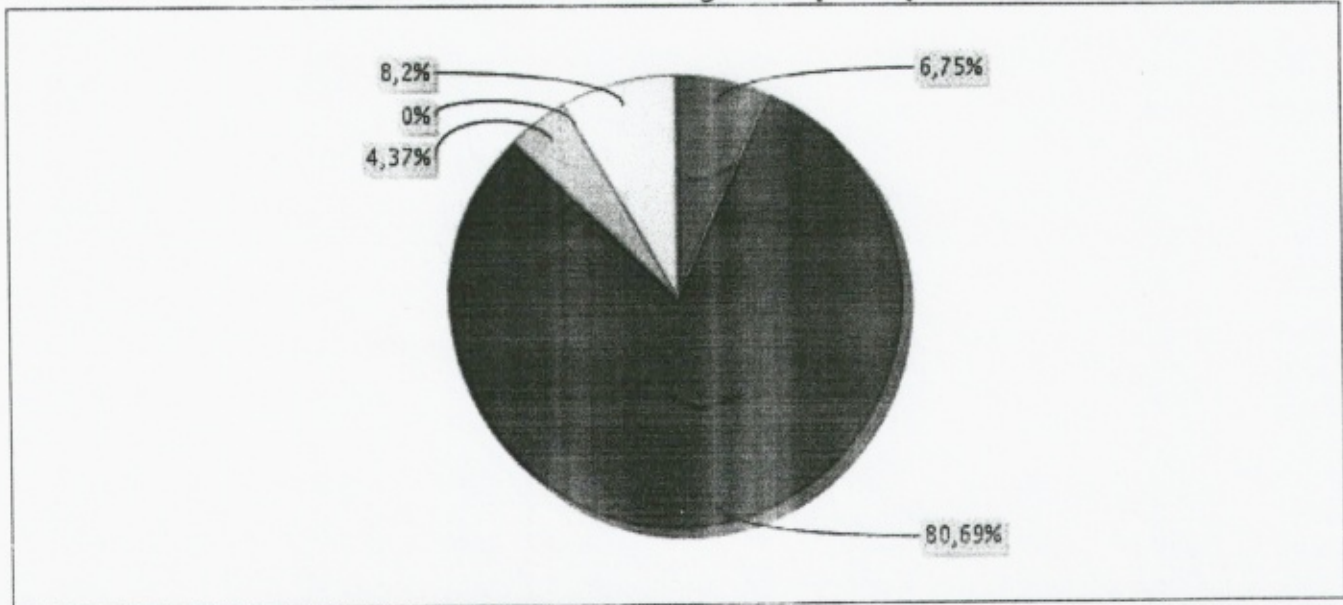

- Otras transferencias recursos públicos
- Gratuidad
- Recursos de capital-Superávit-Gratuidad
- Recursos de Capital-Rendimientos Financieros-Gratuidad
- Ingresos operacionales

Gastos Presupuestales

Consolidado Fuente de Ingreso	Presupuesto Inicial	Presupuesto Definitivo	Compromisos	Obligaciones	Pagos
Otras transferencias recursos públicos	0	11,484,000	8,567,800	8,567,800	8,567,800
Gratuidad	168,500,000	168,500,000	100,207,765	100,207,765	100,207,765
Recursos de capital-Superávit-Gratuidad	0	7,428,705	5,135,124	5,135,124	5,135,124
Recursos de Capital-Rendimientos Financieros-Gratuidad	0	2,861	0	0	0

Consolidado Fuente de Ingreso	Presupuesto Inicial	Presupuesto Definitivo	Compromisos	Obligaciones	Pagos
Ingresos operacionales	17,500,000	25,426,530	13,940,290	13,940,290	13,940,290

Distribución fuente de gastos presupuestales

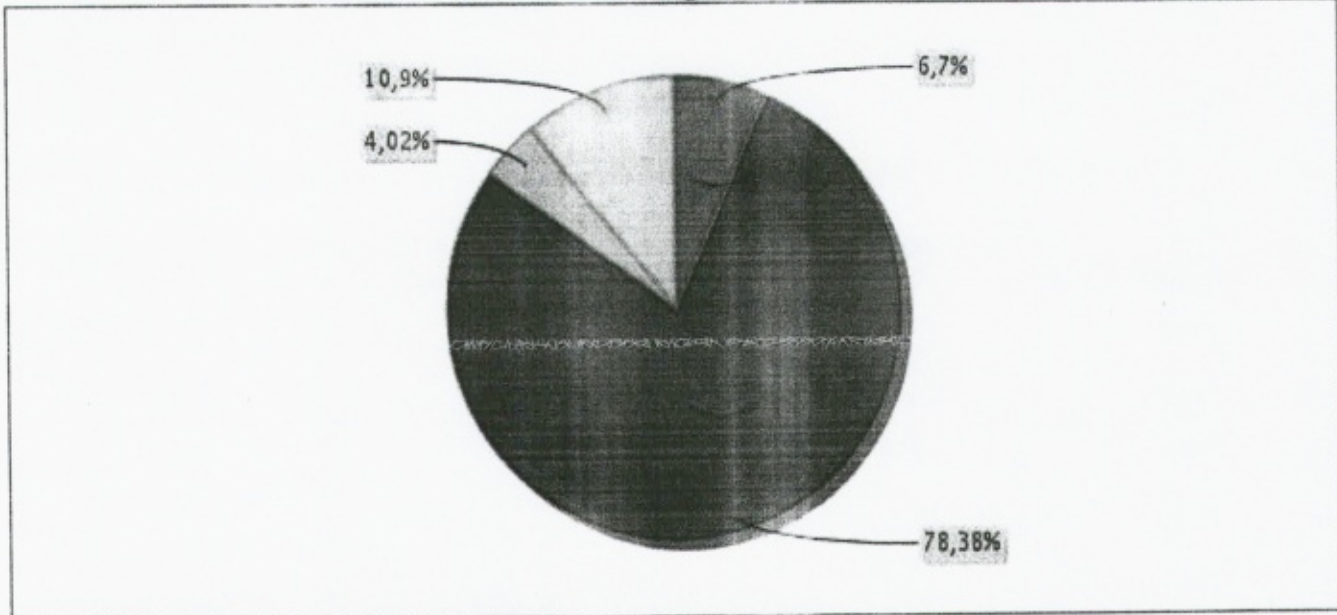

- Otras transferencias recursos públicos
- Gratuidad
- Recursos de capital-Superávit-Gratuidad
- Ingresos operacionales

Gastos VS Ingresos

234.126.306
212.842.096
191.557.886
170.273.677
148.989.467
127.705.258
106.421.048
85.136.838
63.852.629
42.568.419
21.284.210
0

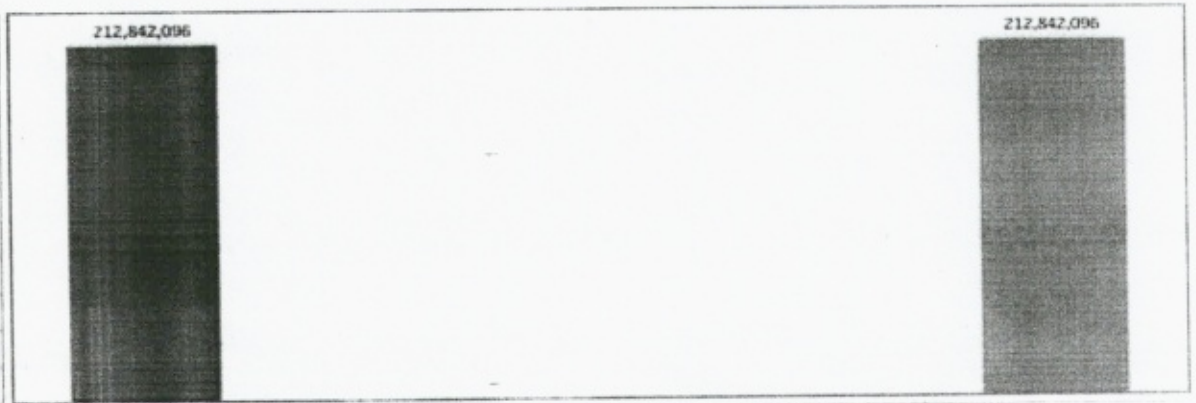

Gastos

Ingresos